

**Ayuntamiento,** Dirección 5 de Febrero e Hidalgo (Planta Alta), Teléfonos 410-51-23, 410-51-24 y 410-51-25



**C. Valdez López Eduardo Uriel**  
Coordinador Admvo. de Regidores  
Ext. 1252  
Correo [uvaldez@cdobregon.gob.mx](mailto:uvaldez@cdobregon.gob.mx)



**C. Urrea Bernal Jose María**  
Regidor  
Ext. 1232 Correo  
[josemaria.urrea@cdobregon.gob.mx](mailto:josemaria.urrea@cdobregon.gob.mx)



**C. Portela Peñuñuri Lourdes Guadalupe**  
Regidor  
Ext. 1244 Correo  
[lourdes.portela@cdobregon.gob.mx](mailto:lourdes.portela@cdobregon.gob.mx)



**C. Rodríguez Gómez Rene Arturo**  
Regidor  
Ext. 1231  
Correo  
[reneathuro.rodriguez@cdobregon.gob.mx](mailto:reneathuro.rodriguez@cdobregon.gob.mx)



**C. López Duran Ascensión**  
Regidor  
Ext. 1246  
Correo  
[ascencion.lopez@cdobregon.gob.mx](mailto:ascencion.lopez@cdobregon.gob.mx)

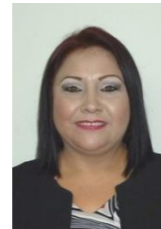

**C. Mendoza Monzón Trinidad Karina**  
Regidor  
Ext. 1230



**C. Coronel Castro Mirna Araceli**  
Regidor  
Ext. 1248  
Correo [myrna.coronel@cdobregon.gob.mx](mailto:myrna.coronel@cdobregon.gob.mx)



**C. Barra Salguero Susana Aleyda**  
Regidor  
Ext. 1242  
Correo [susana.barra@cdobregon.gob.mx](mailto:susana.barra@cdobregon.gob.mx)



**C. Romero Márquez Hiram Omar**  
Regidor  
Tel. Ext. 1235  
Correo  
[omar.romero@cdobregon.gob.mx](mailto:omar.romero@cdobregon.gob.mx)



**C. López Soto Norma Alicia**  
Regidor  
Ext. 1237  
Correo [norma.lopez@cdobregon.gob.mx](mailto:norma.lopez@cdobregon.gob.mx)



**C. Contreras Montoya Jose Pedro**  
Regidor  
Ext. 1249  
Correo  
[josepedro.contreras@cdobregon.gob.mx](mailto:josepedro.contreras@cdobregon.gob.mx)

**C. Acosta Cardeñas Luis Alfonso**  
Regidor  
Ext. 1234  
Correo  
[luisalfonso.acosta@cdobregon.gob.mx](mailto:luisalfonso.acosta@cdobregon.gob.mx)



**C. Ramírez Fraijo Jesús Alfredo**  
Regidor  
Ext. 1245  
Correo  
[jesualfredo.ramirez@cdobregon.gob.mx](mailto:jesualfredo.ramirez@cdobregon.gob.mx)



**C. Esparza Apodaca María**  
Regidor  
Ext. 1243  
Correo  
[maria.esparza@cdobregon.gob.mx](mailto:maria.esparza@cdobregon.gob.mx)



**C. Rico Pérez Francisco Andrés**  
Regidor  
Ext. 1233  
Correo [andres.rico@cdobregon.gob.mx](mailto:andres.rico@cdobregon.gob.mx)



**C. Gotobopicio Flores Luis Daniel**  
Regidor  
Ext. 1247  
Correo  
[luisdaniel.gotobopicio@cdobregon.gob.mx](mailto:luisdaniel.gotobopicio@cdobregon.gob.mx)



**C. Navarro Leyva Denisse Fernanda**  
Regidor  
Ext. 1239  
Correo  
[denisse.navarro@cdobregon.gob.mx](mailto:denisse.navarro@cdobregon.gob.mx)



**C. Aguilar Soto Ramón Ángel**  
Regidor  
Ext. 1250  
Correo  
[ramon.aguilar@cdobregon.gob.mx](mailto:ramon.aguilar@cdobregon.gob.mx)



**C. Osuna Pérez Marcela Haydee**  
Regidor  
Ext. 1238  
Correo  
[marcela.osuna@cdobregon.gob.mx](mailto:marcela.osuna@cdobregon.gob.mx)



**C. Escobedo Fuentes Lorena**  
Regidor  
Ext. 1241  
Correo  
[lorena.escobedo@cdobregon.gob.mx](mailto:lorena.escobedo@cdobregon.gob.mx)



**C. Valenzuela Valenzuela Sergio**  
Regidor  
Ext. 1236  
Correo  
[sergio.valenzuela@cdobregon.gob.mx](mailto:sergio.valenzuela@cdobregon.gob.mx)



**C. López Félix Ana Luisa**  
Regidor  
Ext. 1240  
Correo  
[analuisa.lopez@cdobregon.gob.mx](mailto:analuisa.lopez@cdobregon.gob.mx)

## Sindicatura Municipal, Dirección 5 de Febrero e Hidalgo (Planta Alta)



**C. Manuel Montaña Gutiérrez**  
Síndico  
Tel. 4105120 Ext. 1210  
Correo [m.montano@cdobregon.gob.mx](mailto:m.montano@cdobregon.gob.mx)



**C. Bustos Ochoa Carlos Alejandro**  
Director Administrativo  
Tel. 4105121 Ext. 1217



**C. Velderrain Campoy Manuel**  
Jefe de Bienes Municipales  
Tel. 4105121 Ext. 1212  
Correo [mvelderrain@cdobregon.gob.mx](mailto:mvelderrain@cdobregon.gob.mx)



**C. Beltrán Araujo Fermín**  
Jefe de Solares  
Tel. 4105121 Ext. 1213

## Presidencia Municipal



**Ing. Rogelio Diaz Brown Ramsburgh**  
Presidente Municipal  
Tel. 4105102 Ext. 1300  
Correo [rogelio.diazbrown@cdobregon.gob.mx](mailto:rogelio.diazbrown@cdobregon.gob.mx)  
Dirección 5 de Febrero e Hidalgo



**C. Lopez Manjarrez Jobany**  
Secretario Particular  
Tel. 01 (644) 4105104 Ext. 1310  
Correo [jobany.lopez@cdobregon.gob.mx](mailto:jobany.lopez@cdobregon.gob.mx)  
Dirección 5 de Febrero e Hidalgo (Planta Alta)



**C. Islas Torres Claudia Edith**  
Director de Atención Ciudadana  
Tel. 01 (644) 4105163 Ext 1312  
Dirección 5 de Febrero e Hidalgo (Planta Alta)



**C. Santacruz Ojeda María de Jesús**  
Director de Comunicación Social  
Tel. 410-51-06 Ext. 1320  
Correo [marije.santacruz@cdobregon.gob.mx](mailto:marije.santacruz@cdobregon.gob.mx)  
Dirección 5 de Febrero e Hidalgo (Planta Baja)



**C. Guillen Partida Omar Alberto**  
Director del Instituto del Deporte  
Tel. 4137829  
Correo [oguillen@cdobregon.gob.mx](mailto:oguillen@cdobregon.gob.mx)  
Dirección Prolongación Guerrero Int. Deportivo Álvaro Obregón



**C. Gutiérrez Fraijo Jesús Fernando**  
Director de Salud  
Tel. 410-51-80 Ext. 1607  
Correo [fgutierrez@cdobregon.gob.mx](mailto:fgutierrez@cdobregon.gob.mx)  
Dirección 5 de Febrero e Hidalgo



**C. Majulio Mares Juan Héctor**  
Director de Acción Cívica  
Tel. 4105113  
Correo [accioncivica@cdobregon.gob.mx](mailto:accioncivica@cdobregon.gob.mx)  
Dirección 5 de Febrero e Hidalgo



**C. Rodriguez Esparza Juan Carlos**  
Director ejecutivo  
Tel. 4134616  
Dirección Hidalgo #619 pte. Altos Local 5



**C. Machado Beltran Gustavo**  
Director Técnico  
Tel. 4152005  
[gmb-64@hotmail.com](mailto:gmb-64@hotmail.com)  
Dirección Allende entre 5 de Febrero y Sinaloa, Plaza "El Dorado".



**C. Ramirez Barron Karla**  
Jefe Administrativo de Salud  
Tel. 410-51-80 Ext. 1607  
Dirección 5 de Febrero e Hidalgo



**C. Palacio Zavala Christian Alberto**  
Director Laguna Gym  
Tel. 01 (644) 4322208  
Dirección Calzada Ostimuri S/N, Fracc. Del Bosque



**C. Ramos Cota Javier**  
Jefe de departamento de actos cívicos  
Tel. 4105113 Ext. 1341  
Dirección 5 de Febrero e Hidalgo



## Secretaría del Ayuntamiento



**Dr. Antonio Alvidrez Labrado**  
Secretario del Ayuntamiento  
Tel. 4105131 Ext. 1400  
Correo [aalvidrez@cdobregon.gob.mx](mailto:aalvidrez@cdobregon.gob.mx)  
Dirección 5 de Febrero e Hidalgo

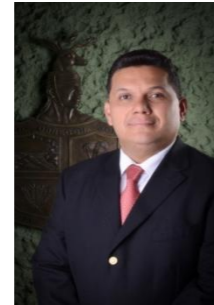

**C. Silva Muñoz Alejandro**  
Director de Inspección y Vigilancia  
Tel. 4105195 Ext. 2102  
Correo [asilva@cdobregon.gob.mx](mailto:asilva@cdobregon.gob.mx)  
Dirección 5 de Febrero e Hidalgo



**C. Benítez Maldonado Juan Saúl**  
Director de Organización Social y Asuntos de Gobierno  
Tel. 4105134 Ext. 1012  
Correo [@cdobregon.gob.mx](mailto:@cdobregon.gob.mx)  
Dirección 5 de Febrero e Hidalgo



**C. Rodríguez Valenzuela Jaime**  
Director Jurídico del Municipio  
Tel. 4105118 Ext. 1381  
Correo [jaimed.rodri@cdobregon.gob.mx](mailto:jaimed.rodri@cdobregon.gob.mx)  
Dirección 5 de Febrero e Hidalgo



**C. Cruz Morales Rolando**  
Director General De Asuntos Indígenas Comisarias Y Delegaciones  
Tel. 4105134 Ext. 1405  
Dirección 5 de Febrero e Hidalgo



**C. Reynaga Robles Ramón**  
Coord. Municipal de Protección civil  
Tel. 4133539  
Dirección Tamaulipas #231 entre No Relección y Guerrero

## Tesorería Municipal



**C.P Sergio Gastelum Allard**  
Tesorero Municipal  
Tel. 4105141 Ext. 2500  
Correo [sergio.gastelum@cdobregon.gob.mx](mailto:sergio.gastelum@cdobregon.gob.mx)  
Dirección 5 de Febrero e Hidalgo



**C. Lares Lopez Guadalupe**  
Director de Egresos  
Tel. 4105152 Ext. 2550  
Correo [glares@cdobregon.gob.mx](mailto:glares@cdobregon.gob.mx)  
Dirección 5 de Febrero e Hidalgo



**C. Ivich Campoy Jaime Martin**  
Director de Ingresos  
Tel. 4105146 Ext. 2530  
Correo [jivich@cdobregon.gob.mx](mailto:jivich@cdobregon.gob.mx)  
Dirección 5 de Febrero e Hidalgo



**C. Valenzuela Santos Dalila**  
Director de Programación y Presupuesto  
Tel. 4105149 Ext. 2521  
Correo [dalila.valenzuela@cdobregon.gob.mx](mailto:dalila.valenzuela@cdobregon.gob.mx)  
Dirección 5 de Febrero e Hidalgo



**C. Bojorquez Mares Blanca Josefina**  
Directora de Contabilidad  
Tel. 4105157 Ext. 2561  
Correo [bbojorquez@cdobregon.gob.mx](mailto:bbojorquez@cdobregon.gob.mx)  
Dirección 5 de Febrero e Hidalgo



**C. Lorente Robinson Alberto Gabriel**  
Director de Informática  
Tel. 4105159 Ext. 2571  
Correo [alorente@cdobregon.gob.mx](mailto:alorente@cdobregon.gob.mx)  
Dirección 5 de Febrero e Hidalgo



**C. Perez Gonzalez Adolfo**  
Director de Catastro  
Tel. 4105150 Ext. 2540  
Correo [aperez@cdobregon.gob.mx](mailto:aperez@cdobregon.gob.mx)  
Dirección 5 de Febrero e Hidalgo



**C. Murrieta Gutierrez Maria Del Rosario**  
Subdirector de Ingresos  
Tel. 4105146 Ext. 2532  
Correo [mmurrieta@cdobregon.gob.mx](mailto:mmurrieta@cdobregon.gob.mx)  
Dirección 5 de Febrero e Hidalgo



**C. Acosta Gonzalez Gilda Viridiana**  
Subdirector de Egresos  
Tel. 4105152 Ext. 2559  
Correo [vacosta@cdobregon.gob.mx](mailto:vacosta@cdobregon.gob.mx)  
Dirección 5 de Febrero e Hidalgo



**C. Rubio Ramsburgh Jesus Ernesto**  
Subdirector de Compras  
Tel. 4105154 Ext. 2553  
Correo [jrubio@cdobregon.gob.mx](mailto:jrubio@cdobregon.gob.mx)  
Dirección 5 de Febrero e Hidalgo



**C. Fuentes Quintero Genaro**  
Subdirector de Catastro  
Tel. 4105150 Ext. 2541  
Correo [gfuentes2@cdobregon.gob.mx](mailto:gfuentes2@cdobregon.gob.mx)  
Dirección 5 de Febrero e Hidalgo



**C. Parra Covarrubias David Octavio**  
Subdirector de Ejecución Fiscal  
Tel. 4105146 Ext. 2536  
Correo [david.parra@cdobregon.gob.mx](mailto:david.parra@cdobregon.gob.mx)  
Dirección 5 de Febrero e Hidalgo



**C. Terminel Almada Carlos Arturo**  
Subdirector de Redes  
Tel. 01 (644) 4105159 Ext. 2572  
Correo [cterminel@cdobregon.gob.mx](mailto:cterminel@cdobregon.gob.mx)  
Dirección 5 de Febrero e Hidalgo S/N,  
Col. Centro



**C. Alvarez Delgadillo Myrna Guadalupe**  
Subdirector de Sistemas  
Tel. 4105159 Ext. 2573  
Correo [mialvarez@cdobregon.gob.mx](mailto:mialvarez@cdobregon.gob.mx)  
Dirección 5 de Febrero e Hidalgo



**C. Osorio Robles Danira Abigail**  
Subdirector de Soporte Técnico  
Tel. 4105159 Ext. 2574  
Correo [dosorio@cdobregon.gob.mx](mailto:dosorio@cdobregon.gob.mx)  
Dirección 5 de Febrero e Hidalgo

### Oficialia Mayor



**Dr. Carlos Ibarra Bringas**  
Oficial Mayor  
Tel. 4105166 Ext. 1600  
Correo [carlos.ibarra@cdobregon.gob.mx](mailto:carlos.ibarra@cdobregon.gob.mx)  
Dirección 5 de Febrero e Hidalgo



**C. Merino Diaz Zeart**  
Director de Recursos Humanos  
Tel. 4105167 Ext. 1620  
Correo [zmerino@cdobregon.gob.mx](mailto:zmerino@cdobregon.gob.mx)  
Dirección 5 de Febrero e Hidalgo

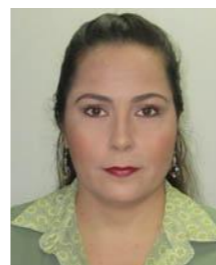

**C. Mendivil Ruiz Rafaela**  
Subdirectora de Nomina  
Tel. 4105167 Ext. 1606  
Correo Dirección 5 de Febrero e Hidalgo



**C. Miranda Gil Nazario**  
Subdirector de Desarrollo Organizacional  
Tel. 4105167 Ext. 1603  
Correo [nmiranda@cdobregon.gob.mx](mailto:nmiranda@cdobregon.gob.mx)  
Dirección 5 de Febrero e Hidalgo



## Secretaría de Seguridad Pública Municipal

**C. Fernando Isacc Apodaca Lauterio**  
Jefe de La Policía Preventiva y Tránsito  
Tel. 4122906 Ext. 3201  
Correo isaac.apodaca@cdobregon.gob.mx  
Dirección Calle 300 esq con Jalisco

**C. Sandoval Dominguez Cecilia**  
Subdir. de Des. Organizacional en Seg. Pub.  
Tel. 4100600  
Correo csandoval@cdobregon.gob.mx  
Dirección Calle 300 esq con Jalisco

**C. Sanez Madrid Juan Carlos**  
Director Administrativo  
Tel. 4126069 Ext. 3229  
Correo jcsanez@cdobregon.gob.mx  
Dirección Calle 300 esq con Jalisco

**C. Orduño Manzanares Gustavo**  
Subdirector de Recursos Humanos  
Tel. 4100600 Ext. 3261  
Correo gorduno@cdobregon.gob.mx  
Dirección Calle 300 esq con Jalisco

**C. Gregg Montaña Juan Francisco**  
Subdirector Administrativo  
Tel.  
Correo jgregg@cdobregon.gob.mx  
Dirección

**C. Robles Angulo Víctor Manuel**  
Subdirector de Capacitación y Academia de Policía  
Tel. 4100600 Ext. 3260  
Correo vrobles@cdobregon.gob.mx  
Dirección Calle 300 esq con Jalisco

**C. Parada Ramos Guillermo Antonio**  
Subdirector de Programas de Prevención del delito  
Tel. 4100600 Ext. 3211  
Correo gparada@cdobregon.gob.mx  
Dirección Calle 300 esq con Jalisco

**C. Burboa Luzanilla Francisca Gabriela**  
Jefe de Trabajo Social  
Tel. 4100600 Ext. 3214  
Correo fgburboa@cdobregon.gob.mx  
Dirección Calle 300 esq con Jalisco

## Secretaría de Desarrollo Urbano y Ecología



**Ing. Luis Humberto Meza Lopez**  
Secretario de Des. Urbano y Obras Públicas y Ecología  
Tel. 4105175 Ext. 1800  
Correo lhmeza@cdobregon.gob.mx  
Dirección 5 de Febrero e Hidalgo



**C. Vidales Valenzuela Guadalupe**  
Director Técnico  
Tel. 4105190 Ext. 1801  
Correo gvidales@cdobregon.gob.mx  
Dirección 5 de Febrero e Hidalgo



**C. Pablos Garcia Jorge Alberto**  
Director de Obras Públicas  
Tel. 4105179 Ext. 1806  
Correo jpablos@cdobregon.gob.mx  
Dirección 5 de Febrero e Hidalgo



**C. Ramón Enrique Méndez Sainz**  
Director de Desarrollo Urbano  
Tel. 4105190 Ext. 1809  
Correo rmendez@cdobregon.gob.mx  
Dirección 5 de Febrero e Hidalgo



**C. Encinas Navarro Heliodoro**  
Director de Gestión Ambiental para el desarrollo Sustentable  
Tel. 4105192 Ext. 1822 y 23  
Correo hencinas@cdobregon.gob.mx  
Dirección 5 de Febrero e Hidalgo



**C. Valdez Vásquez Rubén**  
Subdirector Técnico de Obras Sociales  
Tel. 4135020 Ext. 1801  
Correo rvaldez@cdobregon.gob.mx  
Dirección 5 de Febrero e Hidalgo



**C. Quezada Lopez Jesus Alberto**  
Subdirector de Costos y Proyectos  
Tel. 4105190 Ext. 1803  
Correo jquezada@cdobregon.gob.mx  
Dirección 5 de Febrero e Hidalgo



**C. Pablos Meza Carmen**  
Subdirector de Proyectos  
Tel. 4105190 Ext. 1801  
Correo capablos@cdobregon.gob.mx  
Dirección 5 de Febrero e Hidalgo



**C. Kameta Barreras Ricardo**  
Subdirector de Supervisión y Control de Obras  
Tel. 4105190 Ext. 1801  
Dirección 5 de Febrero e Hidalgo



**C. Camacho Bojorquez Jose Heriberto**  
Jefe de Departamento de Topografía  
Tel. 4105190 Ext. 1801  
Correo hcamacho@cdobregon.gob.mx  
Dirección 5 de Febrero e Hidalgo



**C. Lizárraga Huerta Manuel Enrique**  
Jefe del Departamento de Control Urbano  
Tel. 4105190 Ext. 1801  
Correo mlizarraga@cdobregon.gob.mx  
Dirección 5 de Febrero e Hidalgo

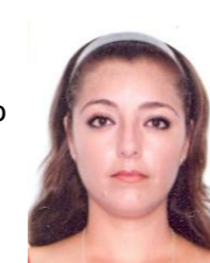

**C. Arvizu Mendivil Columba Nizeth**  
Jefe de Depto. de Normatividad Ambiente y Recursos Naturales  
Tel. 4105192 Ext. 1822 y 23  
Correo carvizu@cdobregon.gob.mx  
Dirección 5 de Febrero e Hidalgo



**C. Calderón Gallegos Elba**  
Jefe de Cultura Para el Desarrollo  
Sustentable  
Tel. 4105192 Ext. 1822 y 23  
Correo [egallegos@cdobregon.gob.mx](mailto:egallegos@cdobregon.gob.mx)  
Dirección 5 de Febrero e Hidalgo



**C. Garcia Verdugo Manuel De Jesus**  
Jefe del Depto de Conservación de  
Recursos Naturales  
Tel. 4105192 Ext. 1822 y 23  
Dirección 5 de Febrero e Hidalgo

### Órgano de Control y Evaluación Gubernamental



**C.P.C Juan N. Manjarrez Diaz**  
Titular del Órgano de Control y  
Evaluación Gubernamental  
Tel. 4105130 Ext. 1500  
Correo  
[juan.manjarrez@cdobregon.gob.mx](mailto:juan.manjarrez@cdobregon.gob.mx)  
Dirección 5 de Febrero e Hidalgo



**C. Solís Ramirez Patricia**  
Directora de Contraloría  
Tel. 4105130 Ext. 1501  
Correo [patricia.solis@cdobregon.gob.mx](mailto:patricia.solis@cdobregon.gob.mx)  
Dirección 5 de Febrero e Hidalgo



**C. Gómez Liera Alma Lilia**  
Encargado de Asuntos Internos  
Tel. 4100600 Ext. 1331  
Dirección Jalisco casi esq. Con 300

### Secretaría de Desarrollo Económico



**Lic. Raúl Montes Elizondo**  
Secretario de Desarrollo Económico  
Tel. 4105197 Ext. 3705  
Correo [rmontese@cdobregon.gob.mx](mailto:rmontese@cdobregon.gob.mx)  
Dirección Sufragio Efectivo Esq. Con  
Guerrero S/N Col. Centro



**C. Stewart Vivian Oliver**  
Director de Desarrollo Económico  
Tel. 4105197 Ext. 3706  
Correo [ostewart@cdobregon.gob.mx](mailto:ostewart@cdobregon.gob.mx)  
Dirección Sufragio Efectivo Esq. Con  
Guerrero S/N Col. Centro



**C. Buelna Arzola Francisco Javier**  
Subdirector de Gestión Agropecuaria  
Tel. 4105197 Ext. 3701  
Dirección Sufragio Efectivo Esq. Con  
Guerrero S/N Col. Centro



**C. Fontes Fausto Myriam Griselda**  
Subdirector Administrativo  
Tel. 4105198 Ext. 3704  
Correo [grisfontes@cdobregon.gob.mx](mailto:grisfontes@cdobregon.gob.mx)  
Dirección Sufragio Efectivo Esq. Con  
Guerrero S/N Col. Centro



**C. Encinas Hurtado Ricardo**  
Jefe de la Oficina de Enlace  
Tel. 4151861  
Dirección Sufragio Efectivo Esq. Con  
Guerrero S/N Col. Centro



**C. Fontes Fausto Maria Del Carmen**  
Encargada de Pasaportes  
Tel. 4151861  
Dirección Sufragio Efectivo Esq. Con  
Guerrero S/N Col. Centro



## Secretaría de Desarrollo Social



**Lic. Emeterio Ochoa Bazua**  
Secretario de Desarrollo Social  
Tel. 4105161 Ext. 2590  
Correo [emeterio.ochoa@cdobregon.gob.mx](mailto:emeterio.ochoa@cdobregon.gob.mx)  
Dirección 5 de Febrero e Hidalgo



**C. Palazuelos Nava Jose Joaquín**  
Director de Programas Sociales  
Tel. 4105161 Ext. 2591  
Correo [jpalazuelos@cdobregon.gob.mx](mailto:jpalazuelos@cdobregon.gob.mx)  
Dirección 5 de Febrero e Hidalgo



**C. Morales Fierro Abel Humberto**  
Director de Educación Municipal  
Tel. 4105114  
Correo [amorales@cdobregon.gob.mx](mailto:amorales@cdobregon.gob.mx)  
Dirección Sonora # 202 entre Allende y Nainari, Col. Centro



**C. Ramirez Barron Abraham**  
Director General del Instituto Cajemense de la Juventud  
Tel. 4135020 Ext. 2599  
Correo [abramirez@cdobregon.gob.mx](mailto:abramirez@cdobregon.gob.mx)  
Dirección Sahuaripa Esq. Con Nainari

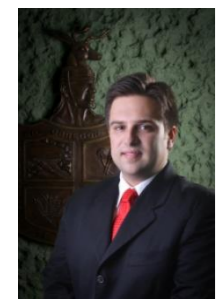

**C. Rivera Alvarez Mario**  
Director de Obras Sociales  
Tel. 4135020  
Correo [mrivera@cdobregon.gob.mx](mailto:mrivera@cdobregon.gob.mx)  
Dirección 5 de Febrero e Hidalgo



**C. Lule Martinez Fernando**  
Director Técnico de Obras Sociales  
Tel. 4135020  
Dirección 5 de Febrero e Hidalgo



**C. Partida Lamadrid José de Jesús**  
Directora de Desarrollo Integral de Vivienda  
Tel. 4105163 Ext. 2592  
Correo [jose.partida@cdobregon.gob.mx](mailto:jose.partida@cdobregon.gob.mx)  
Dirección 5 de Febrero e Hidalgo



**C. Garcia Flores Bequer Alberto**  
Director de Cultura Municipal  
Tel. 4105163  
Correo [bagarcia@cdobregon.gob.mx](mailto:bagarcia@cdobregon.gob.mx)  
Dirección Prolongación Guerrero Int. Deportivo Alvaro Obregon



**C. Mancinas Velderrain Idelfonso**  
Director de Desarrollo Comunitario  
Tel. 4105189 Ext. 1225  
Dirección 5 de Febrero e Hidalgo



**C. Armenta Cota Bernardo**  
Subdirector de Educación  
Tel. 4105114  
Correo [bernardo.armenta@cdobregon.gob.mx](mailto:bernardo.armenta@cdobregon.gob.mx)  
Dirección Sonora # 202 entre Allende y Nainari, Col. Centro



**C. Jaime Montoya Brenda Elizabeth**  
Jefe de Desayunos Escolares  
Tel. 4129501  
Dirección Norman E. Borlaug No. 1003 Sur Entre Privada Itson Y Manuel Doblado



**C. Barraza Ochoa Laura Cristina**  
Jefe de Programas de Adultos Mayores  
Tel. 4105163 Ext. 2591  
Correo [lbarraza@cdobregon.gob.mx](mailto:lbarraza@cdobregon.gob.mx)  
Dirección 5 de Febrero e Hidalgo

## Sistema Municipal de Desarrollo Integral de La Familia



**C. Ventura Felix Armenta**  
Director General DIF Cajeme  
Tel. 4105136 Ext. 3102  
Dirección 5 de Febrero e Hidalgo



**C. Armenta Avalos Jorge Miguel**  
Director del Parque Infantil  
Tel. 4134917  
Correo [jarmenta@cdobregon.gob.mx](mailto:jarmenta@cdobregon.gob.mx)  
Dirección Prolongación Guerrero y Calzada Ostimuri, C.P 85000



**C. Hernandez Vega Rafael**  
Director del Velatorio  
Tel. 01 (644) 4142964  
Dirección Hidalgo #202 Ote. Esq. Con Durango, Col. Centro, C.P 85000



**C. Juárez Romero Dulce Maria**  
Directora de Desarrollo de La Mujer  
Tel. 4105126 Ext. 2596  
Correo [djuarez@cdobregon.gob.mx](mailto:djuarez@cdobregon.gob.mx)  
Dirección Sinaloa #140 entre Hidalgo y Allende, Col. Centro



**C. Garcia Ortiz Norma Angélica**  
Directora del CIFA  
Tel. 4140948  
Correo [ngarcia@cdobregon.gob.mx](mailto:ngarcia@cdobregon.gob.mx)  
CIFA NORTE: Tebari # 528 entre Yaqui y Mayo, Tel. 4146602,  
CIFA SUR: Michoacan esq. Ejército Nacional Tel. 4443074



**C. Gómez Tisnado Sarahi**  
Subdirectora del DIF  
Tel. 01 (644) 4105136 Ext. 3101  
Correo [sgomez@cdobregon.gob.mx](mailto:sgomez@cdobregon.gob.mx)  
Dirección 5 de Febrero e Hidalgo



**C. Ramos Hernandez Eugenia Esperanza**  
Subdirector Comunicación Social  
Tel. 4105107 Ext. 2103  
Correo [eramos@cdobregon.gob.mx](mailto:eramos@cdobregon.gob.mx)  
Dirección 5 de Febrero e Hidalgo



**C. Corral Silva Denahin Marcela** Subproc. de la Defensa del Menor y La Familia  
Tel. 4105135 Ext. 3115  
Correo [licdenahincorralsubprocuraduria@cdobregon.gob.mx](mailto:licdenahincorralsubprocuraduria@cdobregon.gob.mx)  
Dirección Sinaloa # 140 Planta Alta, Col. Centro, C.P. 85000



**C. Robles Zebadua Lilia Gabriela**  
Jefe del C.A.D.I. No. 1  
Tel. 4170031  
Correo [lrobles@cdobregon.gob.mx](mailto:lrobles@cdobregon.gob.mx)  
Dirección Jesus García #639 Esq. con Coahuila, Col. Centro, CP. 85000



**C. Félix Acosta Ana Laura**  
Jefe del C.A.D.I. No. 2  
Tel. 4134614  
Dirección Querétaro #549 entre Yaqui y Mayo, Col. Cuahutemoc, C.P 85110



**C. Zazueta Alvarado Beatriz Eugenia**  
Jefe del C.A.D.I. No. 3  
Tel. 4126775  
Dirección Calle Pétalo y Estambres S/N , Fracc. Primavera



**C. Domínguez Padilla Sandra Patricia**  
Coordinador de Albergue Infantil  
Tel. 01 (644) 4105100 Ext. 83735  
Correo [sdominguez@cdobregon.gob.mx](mailto:sdominguez@cdobregon.gob.mx)  
Dirección Jardines del Lago #2601 entre Blvd. Torres y Jardin del Lago Fracc. Jardines del Lago, C.P 85180



**C. Corral Guzmán Diana Lucia**  
Coordinador de Programas de Adopción  
Tel. 4105100 Ext. 3703  
Dirección Jardines del Lago #2601 Esq. Blvd. Las Torres, Fracc. Jardines del Lago



**C. Neyoy Sánchez Nereyda Isabel**  
Coordinadora de INAPAM  
Tel. 4443347  
Dirección Azucena Esq. Jazmines, Col. Machi López



**Secretaria de Imagen Urbana y Servicios Públicos**



**C. Gilberto Cornejo Clark**  
Secretario de Imagen Urbana y Ser.  
Públicos  
Tel. 4105177 Ext. 1804 y 1805  
Correo [gilberto.cornejo@cdobregon.gob.mx](mailto:gilberto.cornejo@cdobregon.gob.mx)  
Dirección 5 de Febrero e Hidalgo



**C. Escalante Peraza Roberto Manuel**  
Director de Servicios Generales  
Tel. 4105170 Ext. 2606  
Correo [rmescalante@cdobregon.gob.mx](mailto:rmescalante@cdobregon.gob.mx)  
Dirección 5 de Febrero e Hidalgo



**C. Bojorquez Salas Jose Rubén**  
Director de Eficiencia y Control  
Tel. 4147969  
Correo [jbojorquez@cdobregon.gob.mx](mailto:jbojorquez@cdobregon.gob.mx)  
Dirección Campo Donico y Norte S/N, Col.  
Matías Méndez



**C. Lagarda Cota Gilberto**  
Director de Talleres  
Tel. 4140582  
Correo [glagarda@cdobregon.gob.mx](mailto:glagarda@cdobregon.gob.mx)  
Dirección Campo Donico y Norte S/N,  
Col. Matias Mendez



**C. Romero Ochoa Jaime**  
Director de Central de Maquinaria  
Tel. 4152434  
Correo [jromero@cdobregon.gob.mx](mailto:jromero@cdobregon.gob.mx)  
Dirección Cipres esq. Árbol de Coral  
#2405, Col. Beltrones



**C. Ibarra Astorga Ignacio**  
Director de Servicios Públicos  
Tel. 4313258  
Correo [iibarra@cdobregon.gob.mx](mailto:iibarra@cdobregon.gob.mx)  
Dirección Calle 100 Rumbo a Fracc.  
Misioneros



**C. Perez Gutierrez Jose Abraham**  
Director de Mantenimiento y Bacheo  
Tel. 4141914  
Correo [jperez@cdobregon.gob.mx](mailto:jperez@cdobregon.gob.mx)  
Dirección Blvd. Almendro entre Sabal y  
Sicomoro #2710, Col. Beltrones

**Comisarías**



**C. Espinoza Guillen Guillermo**  
Comisario Cocorit  
Tel. 4180632  
Correo [gospinoag@cdobregon.gob.mx](mailto:gospinoag@cdobregon.gob.mx)  
Dirección Jose Maria Yañez Esq. Con  
Argentina, Col. Centro



**C. Contreras Ibarra Aureliano**  
Comisario Providencia  
Tel. 4185181  
Dirección Calle Base/Salida a Bacum



**C. Suarez Rico Nicasio**  
Comisario Pueblo Yaqui  
Tel. 01(643)4370875  
Dirección Blvd. Emiliano Zapata #214 Ote.



**C. Burnes Zamora Manuel De Jesus**  
Comisario Marte R. Gómez  
Tel. 4420241  
Dirección Chapingo esq. Con Hidalgo S/N



**C. Encinas Romero Miguel**  
Comisario Esperanza  
Tel. 4180962  
Dirección Niños Heroes Esq. Con Madero

## Rastro Municipal



**C. Oroz Ceceña Marco Antonio**  
Director de Rastro Municipal  
Tel. 4152951  
Dirección Norte y Campo DonicoS/N